

PLANTA DE ARQUITECTURA
ESCALA 1:50

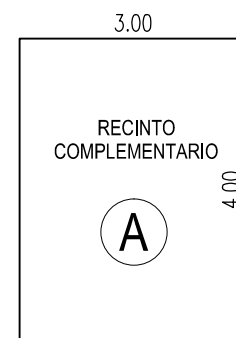

CUADRO DE SUPERFICIES RECINTO COMPLEMENTARIO	
SUPERFICIE A	12,00 M2
SUPERFICIE TOTAL	12,00 M2
SUPERFICIE TOTAL (SON 26 UNID.)	312,00 M2

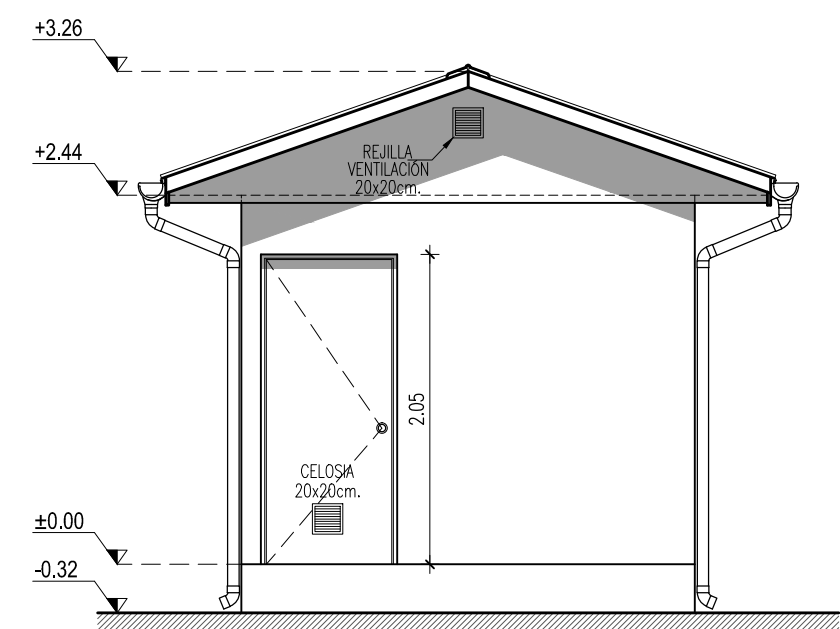

ELEVACIÓN FRONTAL PRINCIPAL
ESCALA 1:50

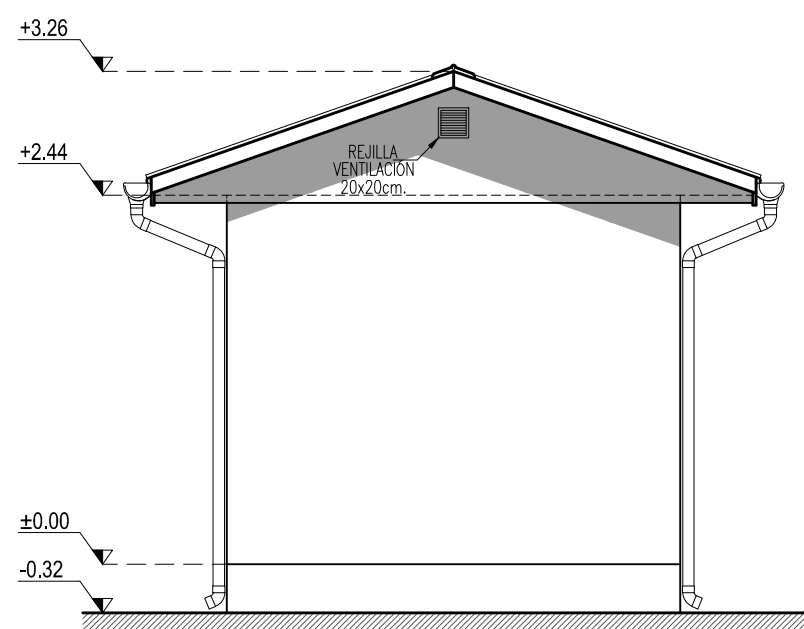

ELEVACIÓN POSTERIOR
ESCALA 1:50

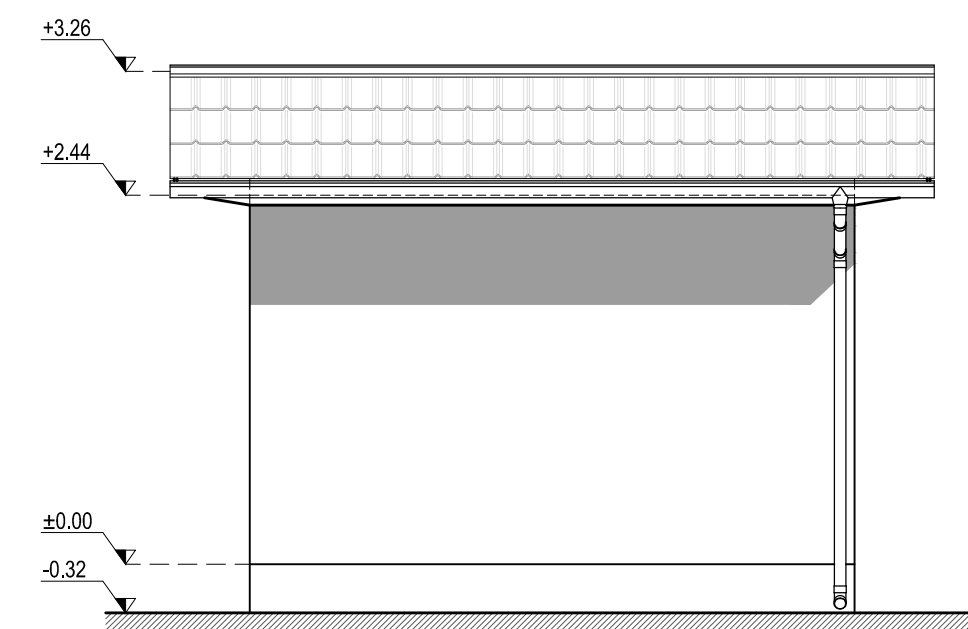

ELEVACIÓN LATERAL IZQUIERDA
ESCALA 1:50

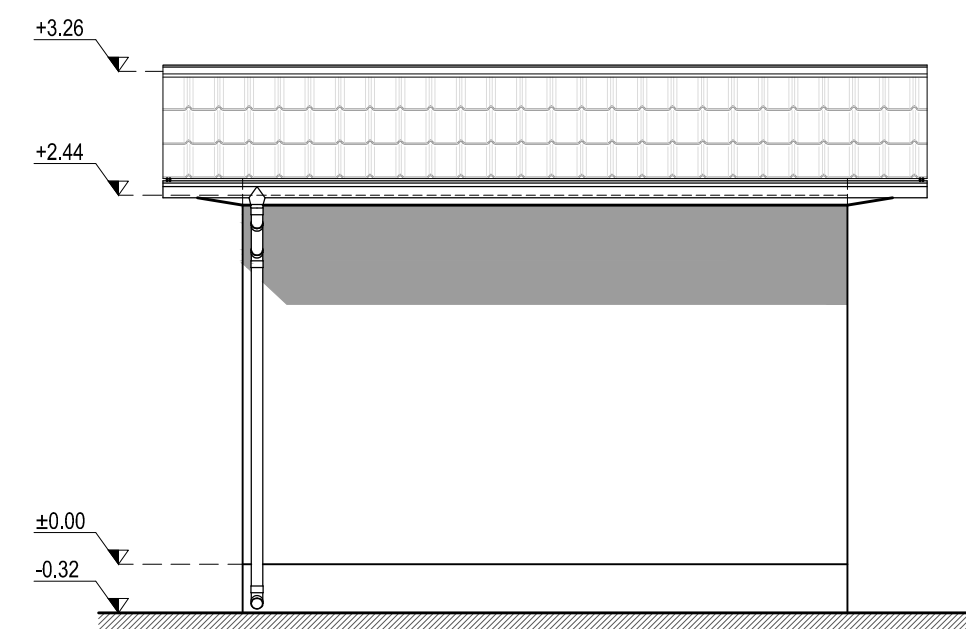

ELEVACIÓN LATERAL DERECHA
ESCALA 1:50

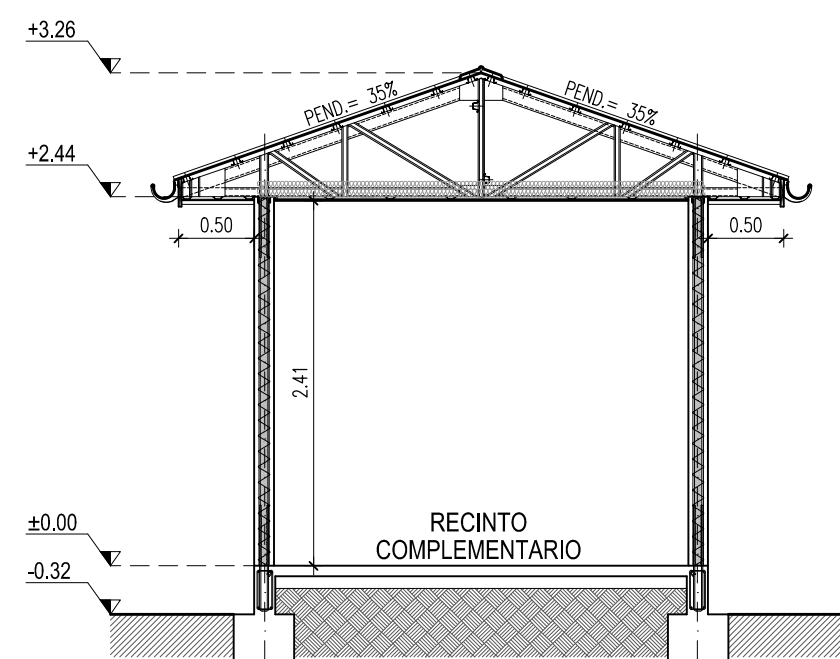

CORTE A-A
ESCALA 1:50

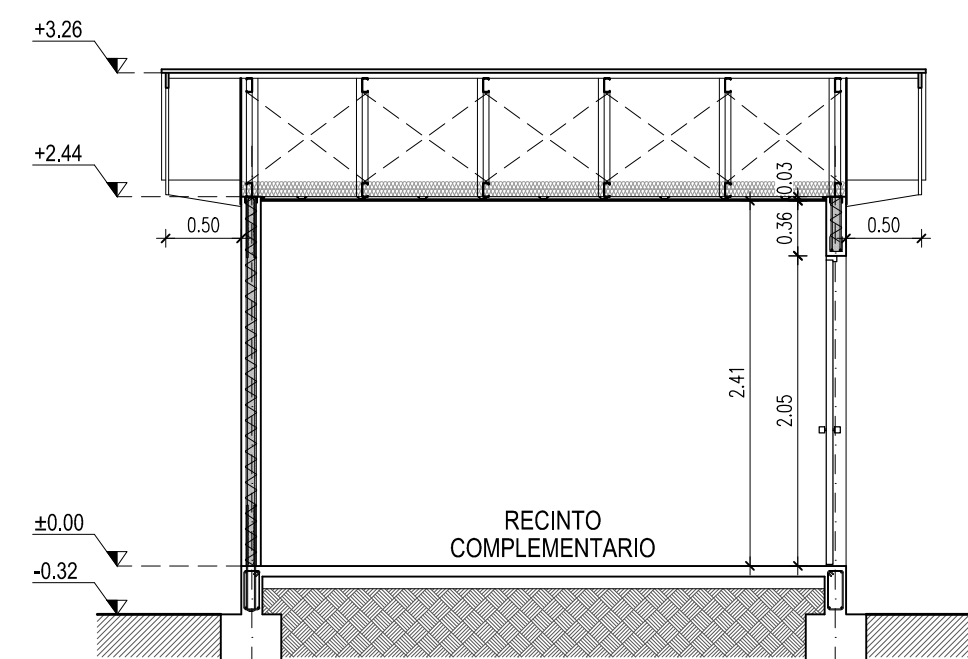

CORTE B-B
ESCALA 1:50

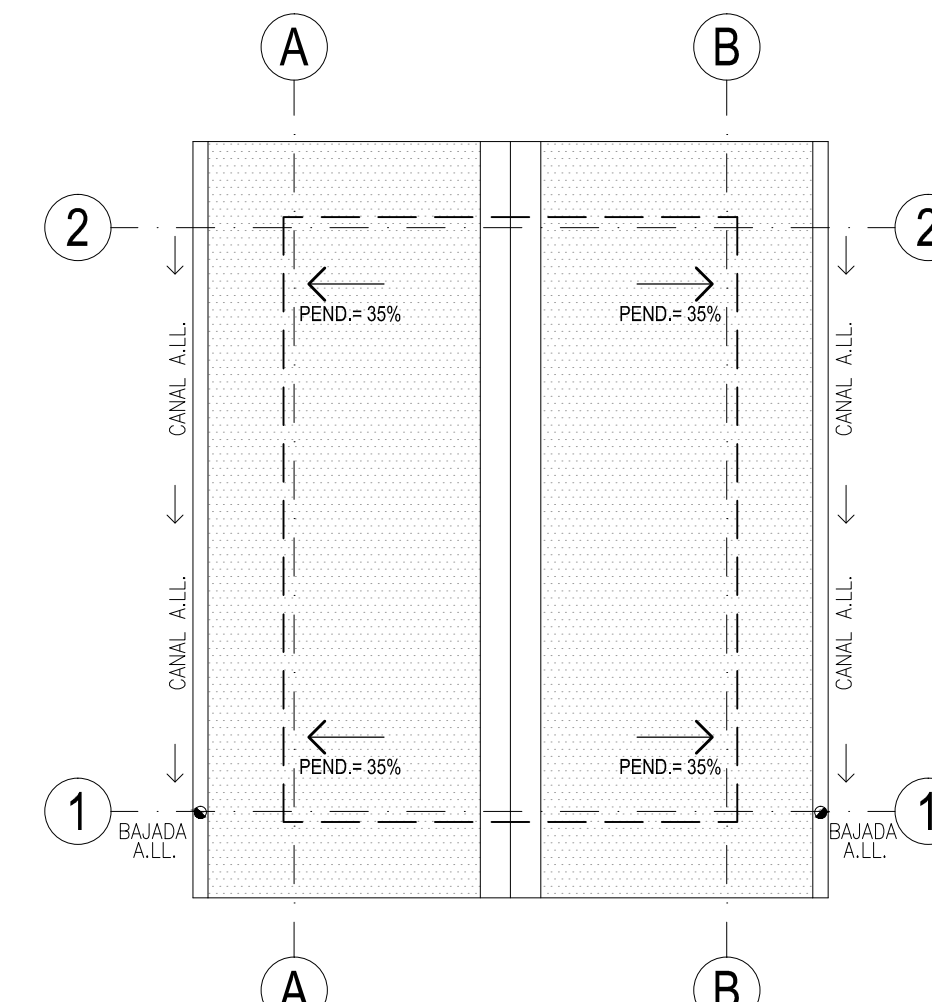

PLANTA SOLUCIÓN TECHUMBRE
ESCALA 1:50

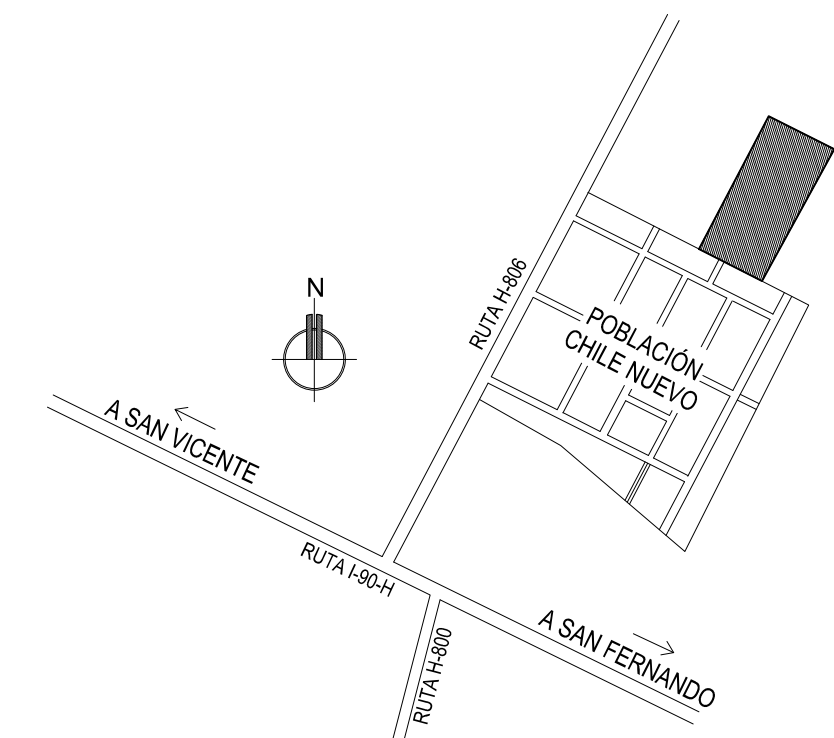

CROQUIS DE UBICACIÓN
S/ESCALA

CUADRO DE MODIFICACIONES			
REVISIÓN	DESCRIPCIÓN	RESP./DIB.	FECHA
A	REVISIÓN GENERAL	D.S.C.	05-05-21
B	REVISIÓN GENERAL	D.S.C.	22-11-21

INMOBILIARIA IMB SPA.

REPRESENTANTE LEGAL:
PABLO MARAMBIO B.
DIRECCIÓN:
WALKER MARTINEZ N° 361 2° PISO
SAN VICENTE T.T.
FONO: 72-2573866
Email: contacto@empresasimb.cl

PROYECTO:
**RECINTO COMPLEMENTARIO
COMITÉ DE VIVIENDA SIGLO XXI**
ACOGIDO A DFL. N°2 DE 1959 ART. 6.2.5 O.G.U.C.
SUBSIDIO DE HABITABILIDAD RURAL D.S. N°10

ARQUITECTO:

CLAUDIA TIZNADO NITOR
RUT: 13.953.143-4
E-mail: claudiatiznado@gmail.com

PROPIETARIO:

EMILIA YARAY CABRERA GÁLVEZ
PRESIDENTA COMITÉ DE VIVIENDA SIGLO XXI
RUT: 11.530.730-4

CONTENIDO LÁMINA:
- PLANTA DE ARQUITECTURA
- ELEVACIONES Y CORTE
- EMPLAZAMIENTO R.C.
- CÁLCULO Y CUADRO DE SUPERFICIES
- CROQUIS UBICACIÓN
- PLANTA SOLUCIÓN TECHUMBRE
- ESCANTILLÓN TIPO
- DETALLE DE PUERTA

UBICACIÓN:
LT A-E PC 48 AREA 1, EL TAMBO
COMUNA:
SAN VICENTE
PROVINCIA:
CACHAPOAL
REGIÓN:
SEXTA REGIÓN

DIBUJO: D.S.C.
REVISÓ: C.T.N.
ESCALA: INDICADAS
FECHA: 16-04-2021
SUPERFICIE:
12,00 m2
ROL AVALUO N°:
179-52
LÁMINA N°:
3/3

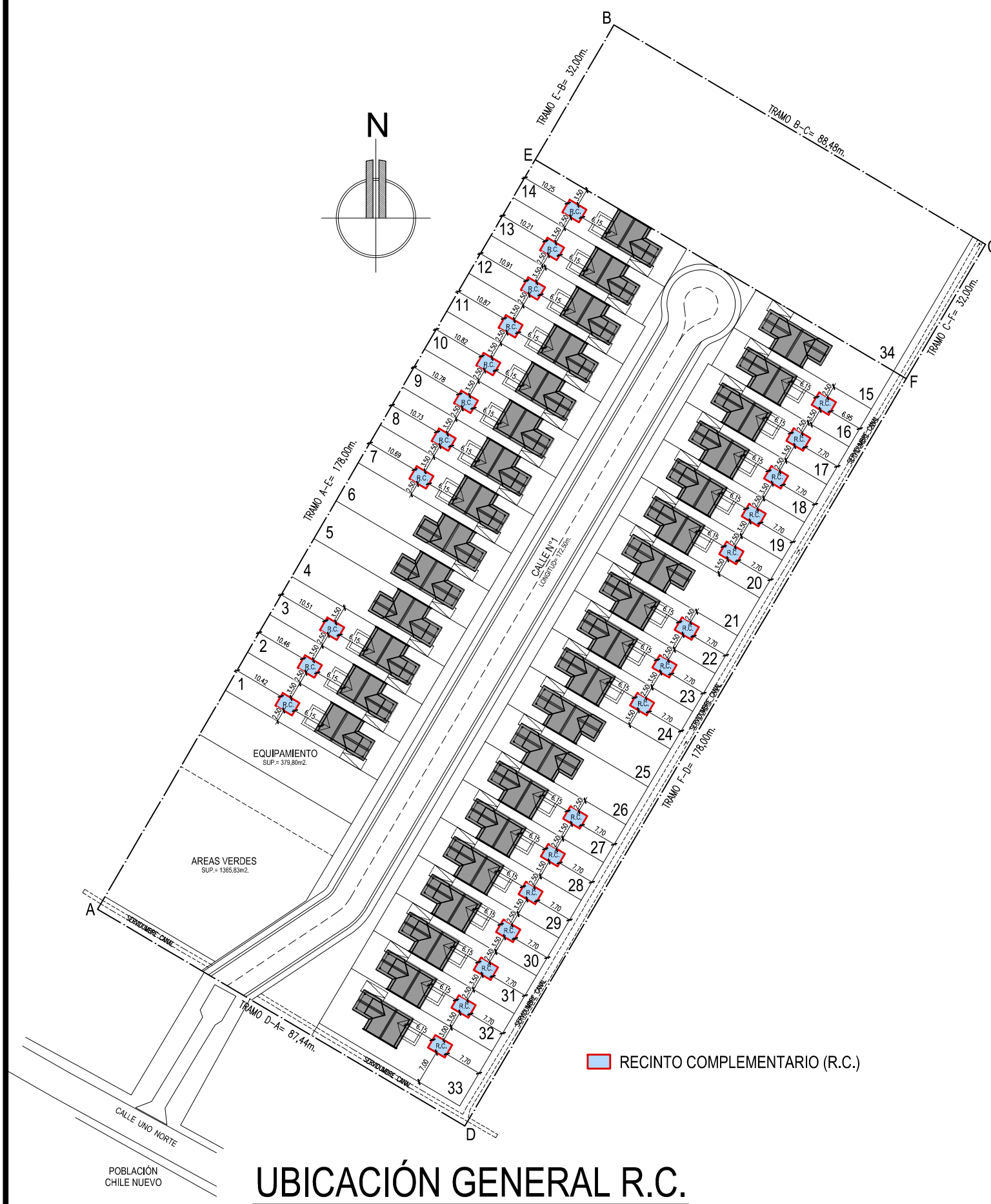

UBICACIÓN GENERAL R.C.
ESCALA 1:1000

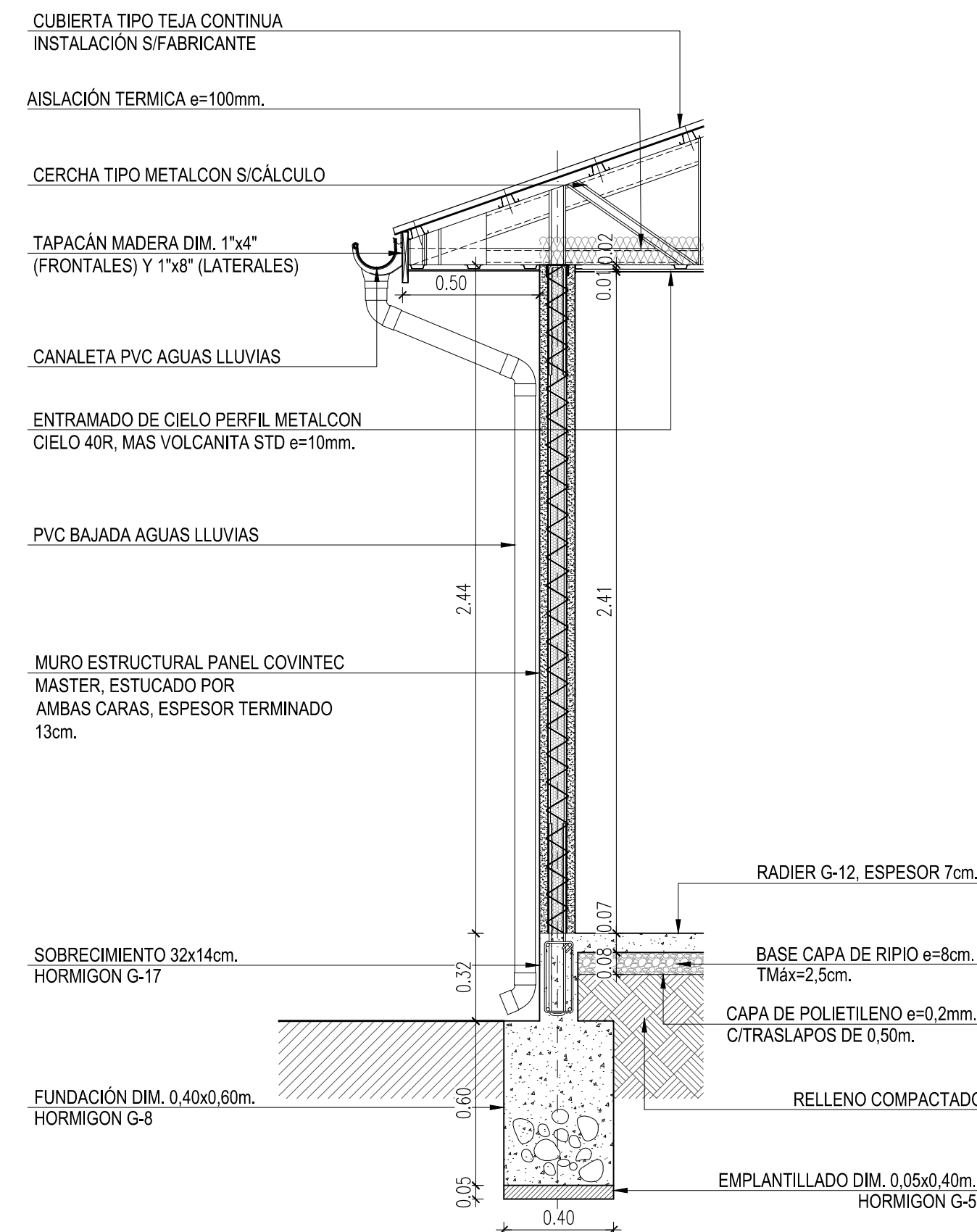

ESCANTILLÓN TIPO
ESCALA 1:20

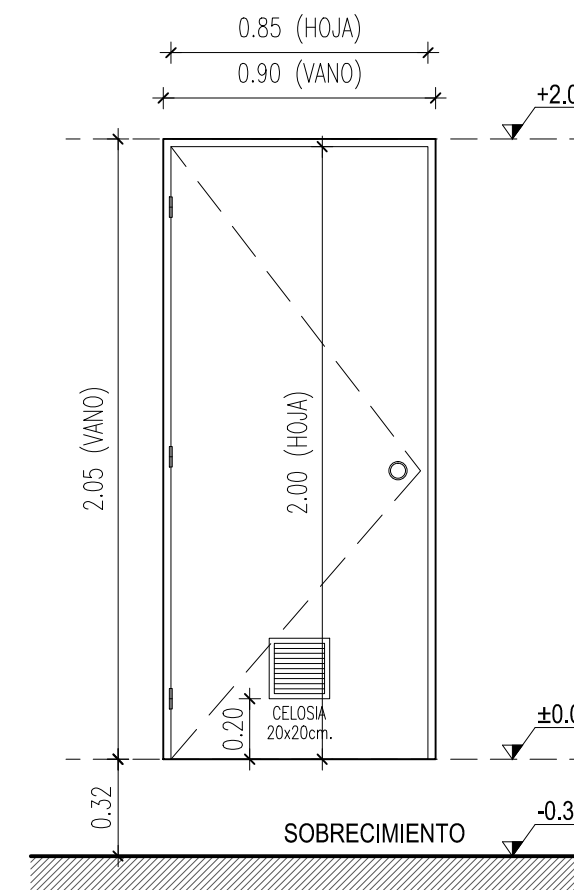

DETALLE DE PUERTAS
ESCALA 1:25

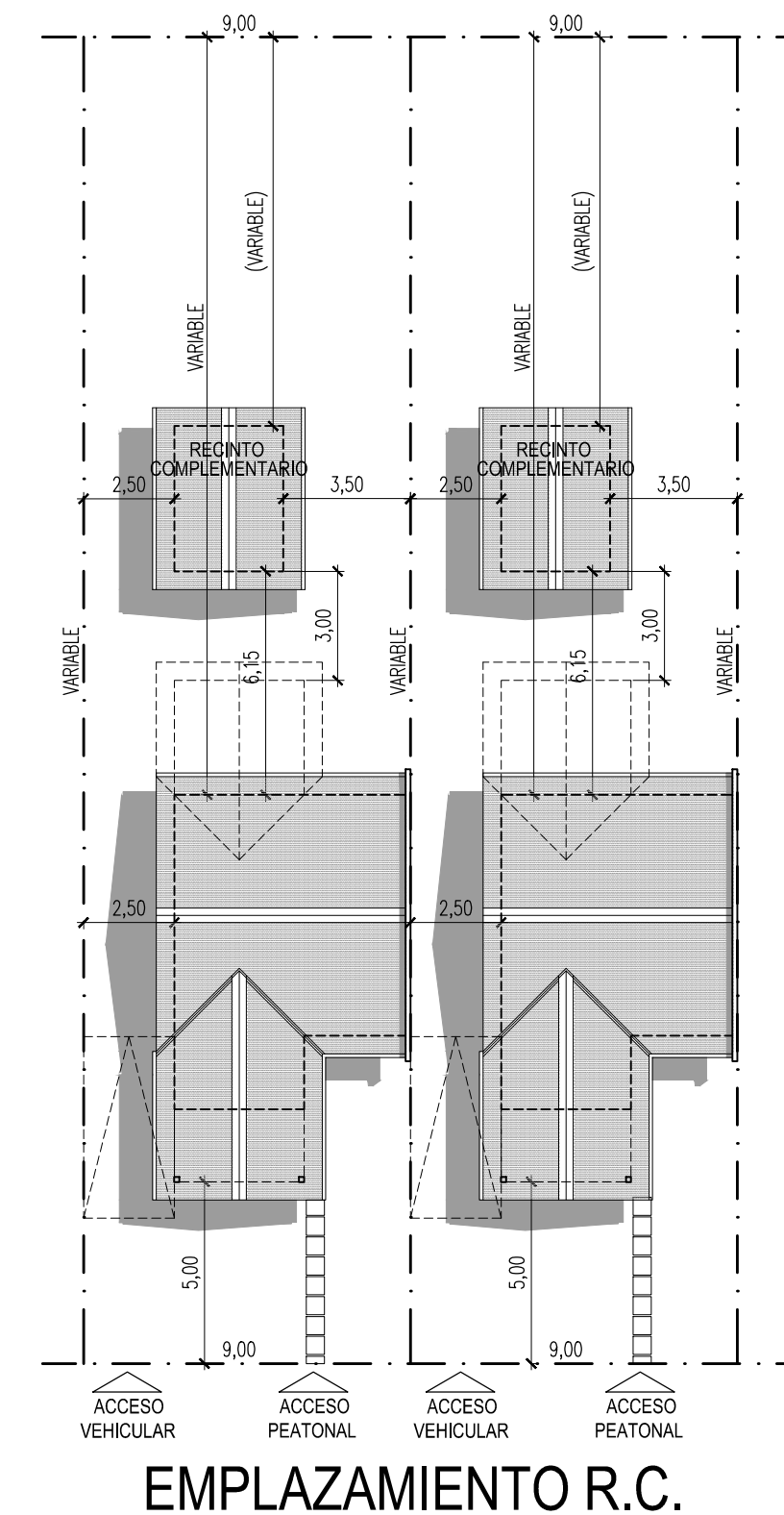

EMPLAZAMIENTO R.C.
ESCALA 1:200