

INFORMACION DEL PANEL COVINTEC

PANEL ESTRUCTURAL COVINTEC (1100-76)	
ANCHO	1.22 mts.
ALTO STANDARD	2.44 mts.
ESPESOR (SEPARACIÓN ENTRE MALLAS)	76 mm.
ALTURAS A PEDIDO	2.04 a 3.65 mts.
ESPESOR POLIESTIRENO	5.50 cm.
DENSIDAD POLIESTIRENO	10.00 kg/m ³
TRAMA DE LA MALLA(ALTO X LARGO)	5 x 5 cm.
CUANTIA DE ACERO	3.12 kg/m ²
PUNTOS DE SOLDADURA x M2	1.680
PESO SIN ESTUCCO	3.7 kg/m ²
ESPESOR MURO TERMINADO	130mm.

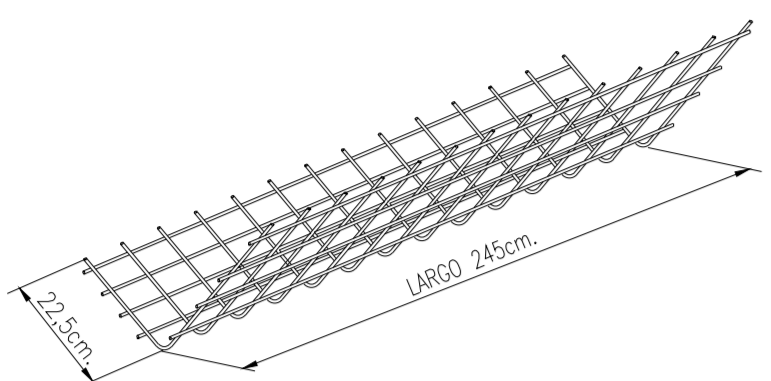

MALLA ESQUINERA
SI ESCALA

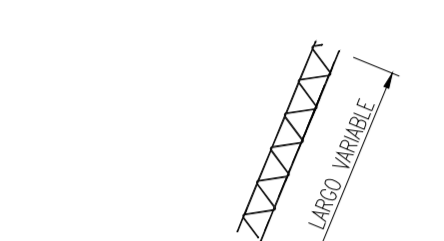

ESCALERILLA
SI ESCALA

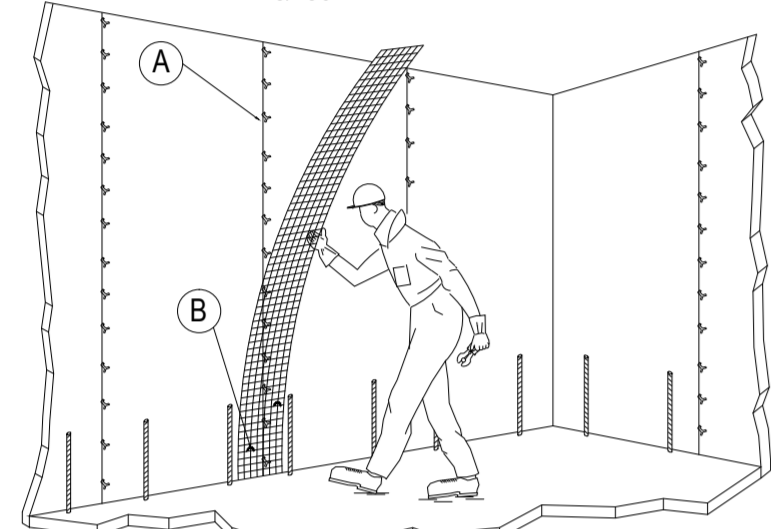

A.- AMARRE DE PANEL A PANEL CON GRAPAS O ALAMBRE DE AMARRE CADA 30 CM. EN AMBAS CARAS DEL PANEL.
B.- COLOCAR MALLA DE UNIÓN EN LA JUNTA VERTICAL DE PANELES Y POR AMBAS CARAS DEL MURO.
AMARRAR LA MALLA CADA 15CM. CON GRAPAS O ALAMBRE DE AMARRE FORMADO UN ZIG-ZAG.

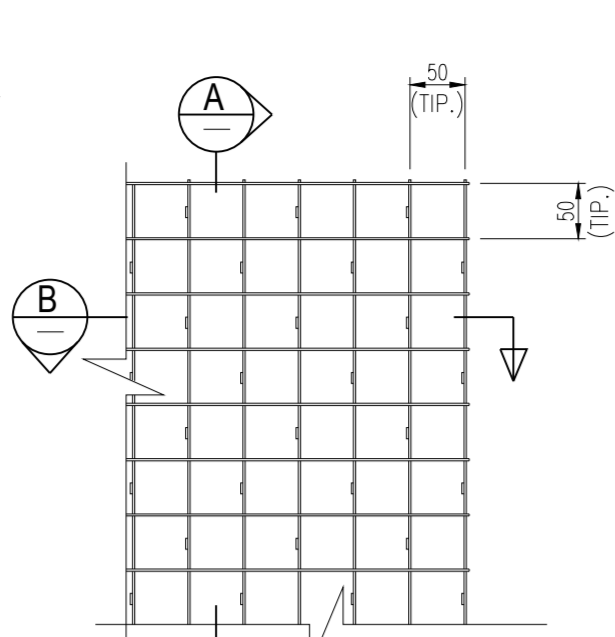

CORTE B-B
SI ESCALA

DET. GEOMETRIA PANEL ESTRUCTURAL COVINTEC

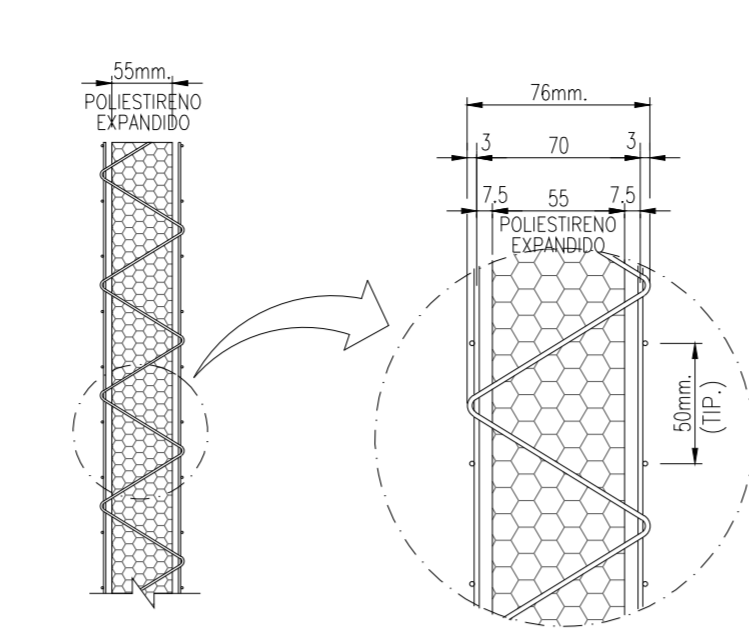

CORTE A-A
SI ESCALA

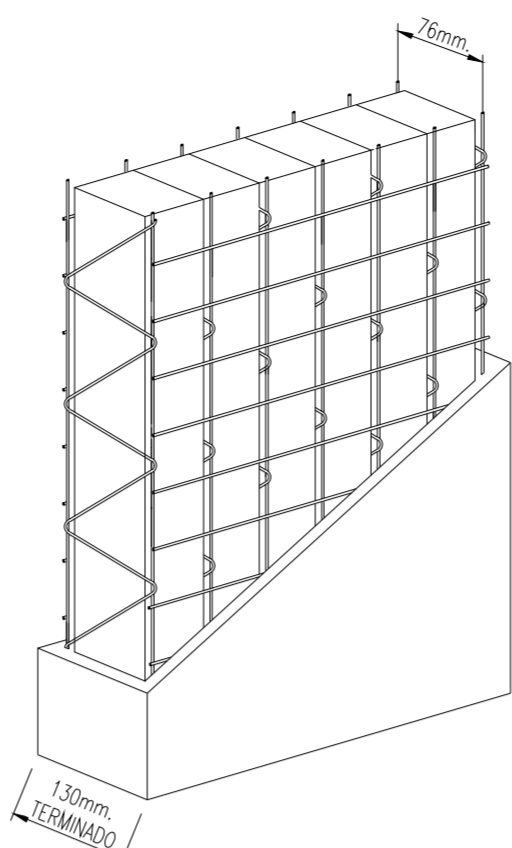

CORTE C-C
SI ESCALA

DET. PANEL MURO COVINTEC ESP. TERM. 130mm.

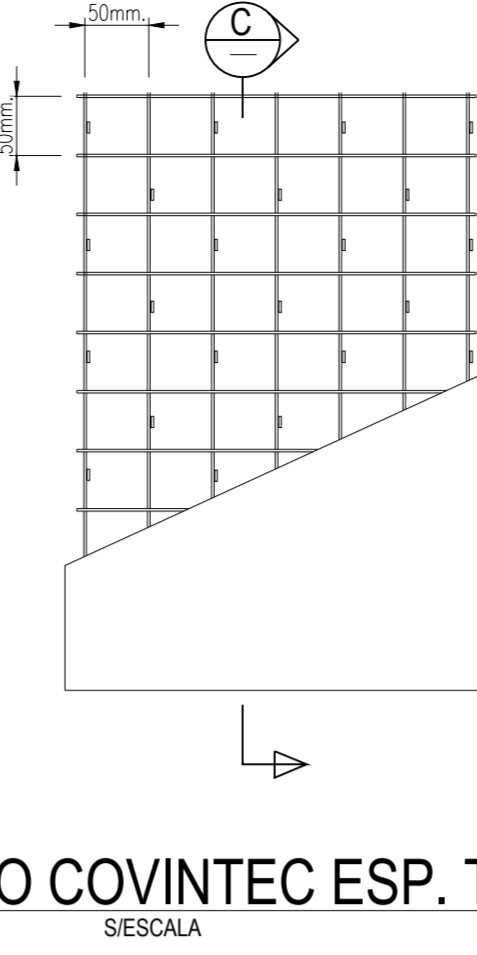

SI ESCALA

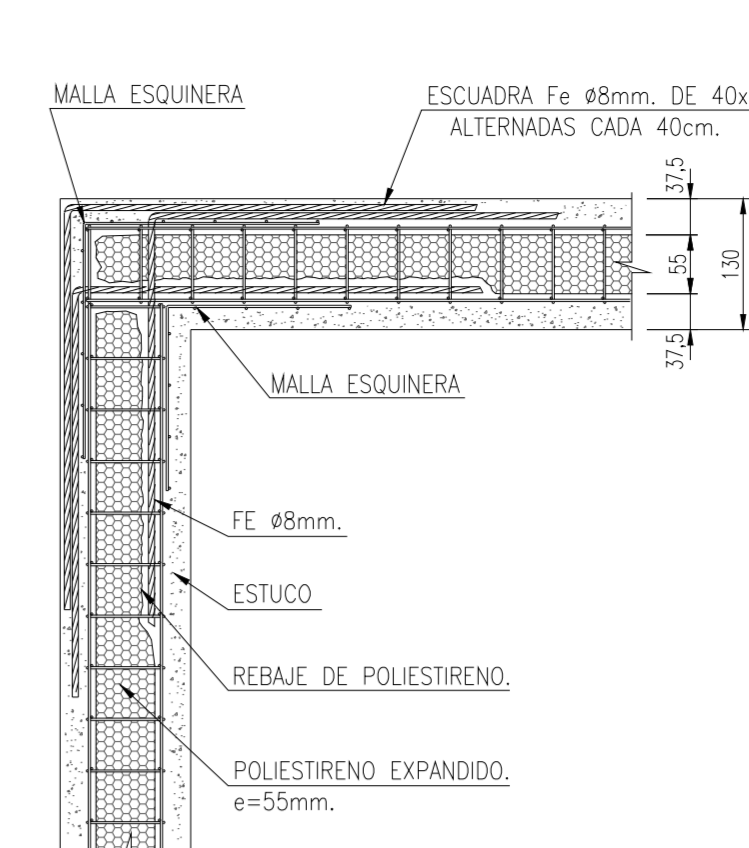

DET. UNION MURO EN "L"
SI ESCALA

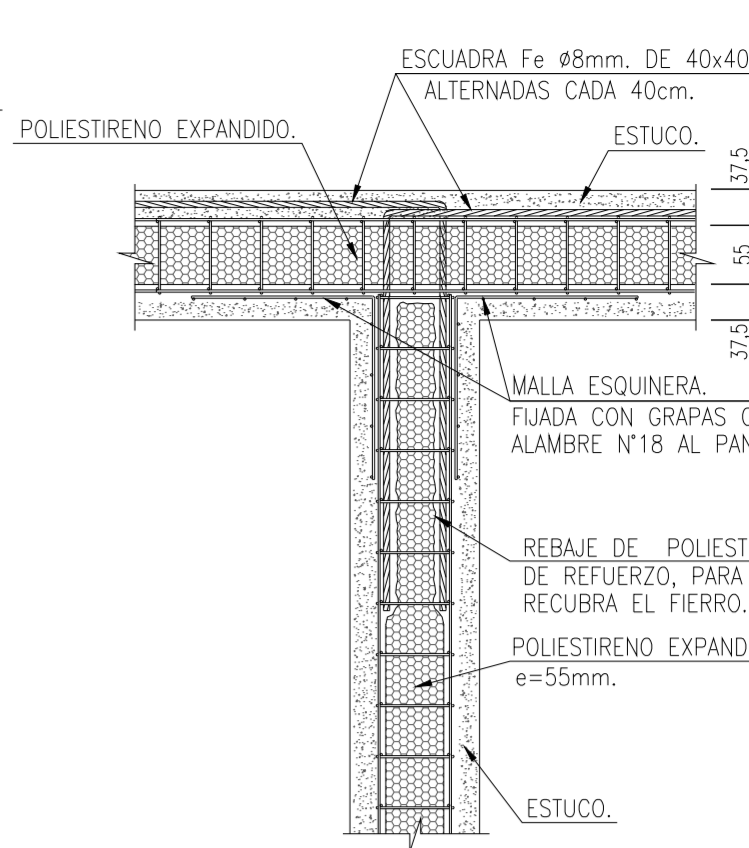

DET. UNION MURO EN "T"
SI ESCALA

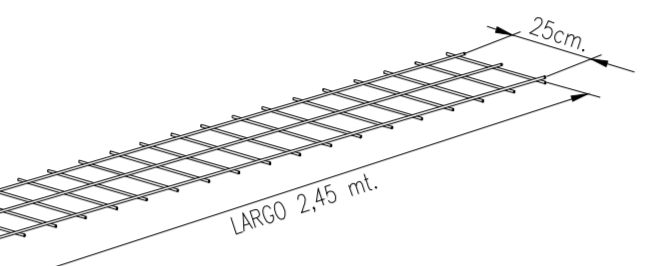

MALLA UNION COVINTEC
SI ESCALA

AMARRE DE PANEL A PANEL COVINTEC.

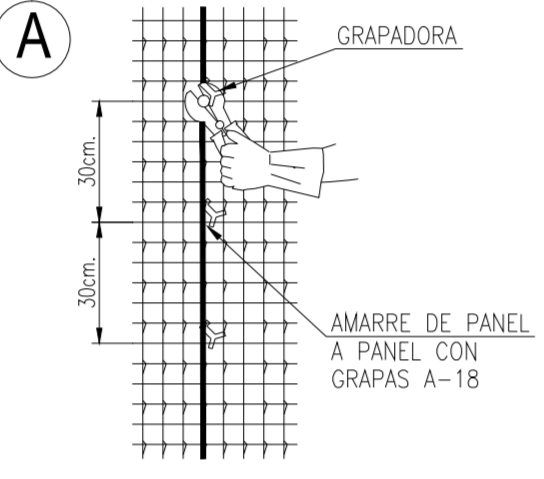

AMARRE DE MALLA DE REFUERZO COVINTEC.

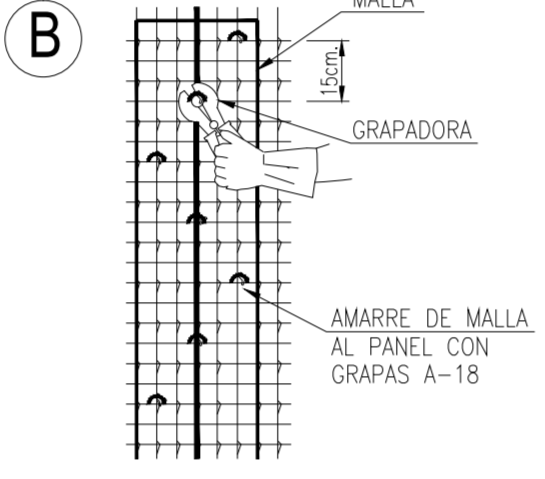

DET. AMARRE PANELES Y MALLA REFUERZO

MONTEJE PANELES Y FIJ. INICIAL CON GRAPAS

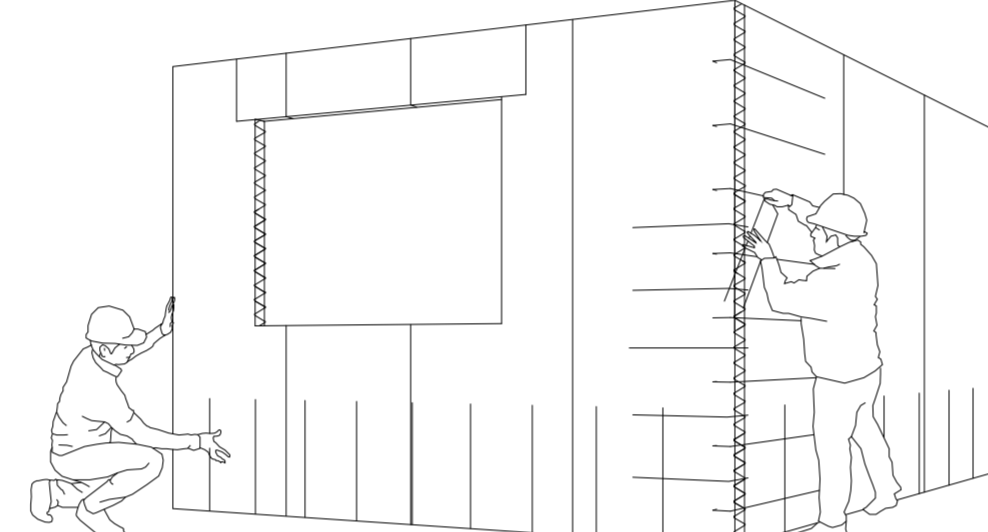
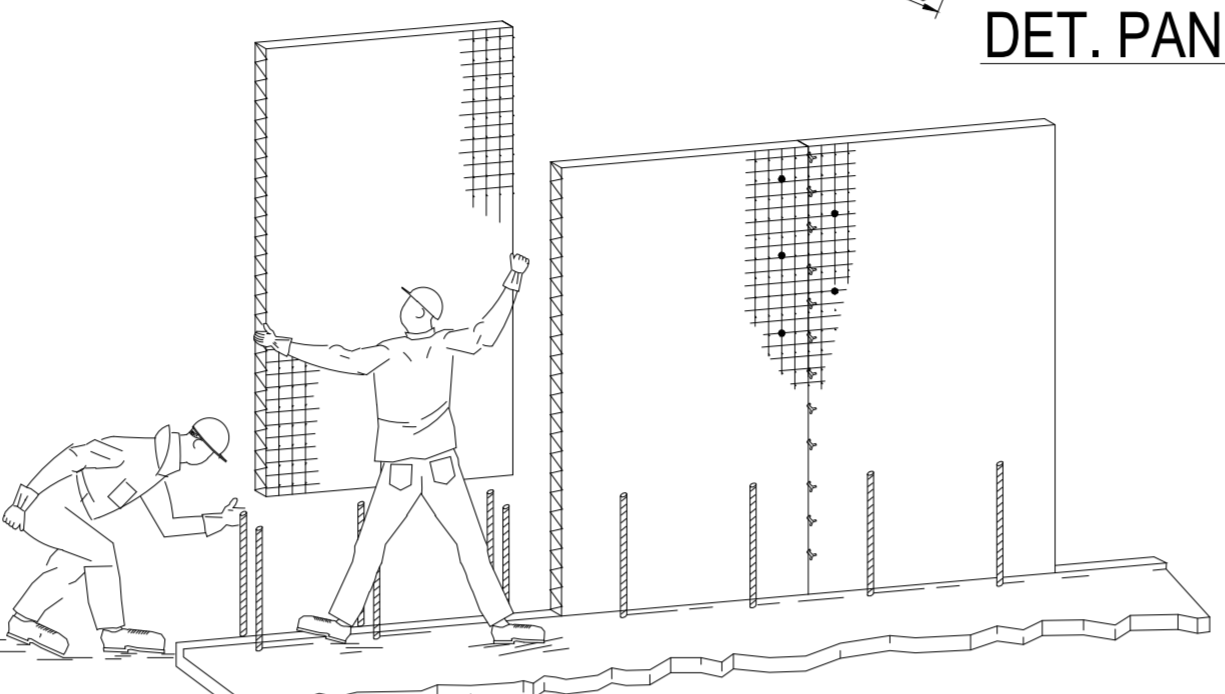

SI ESCALA

DET. UNION PANEL MURO COVINTEC ESQUINA

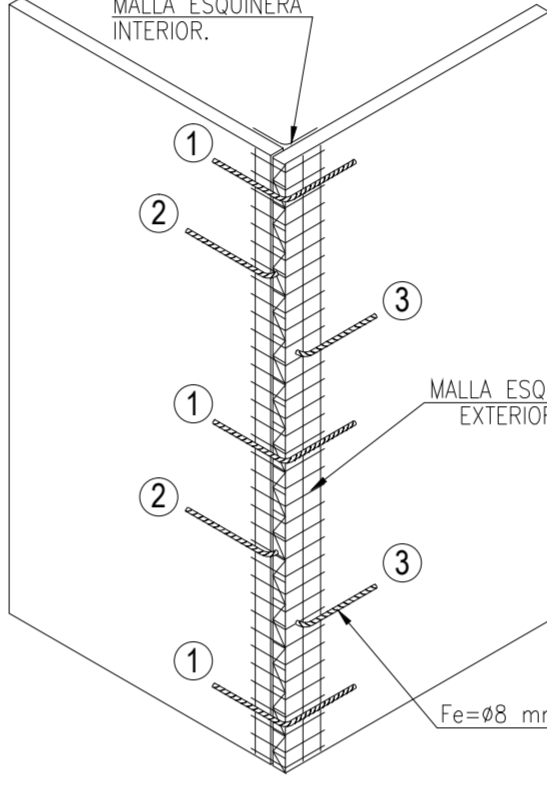

SI ESCALA

DET. REFUERZO EN PUERTAS

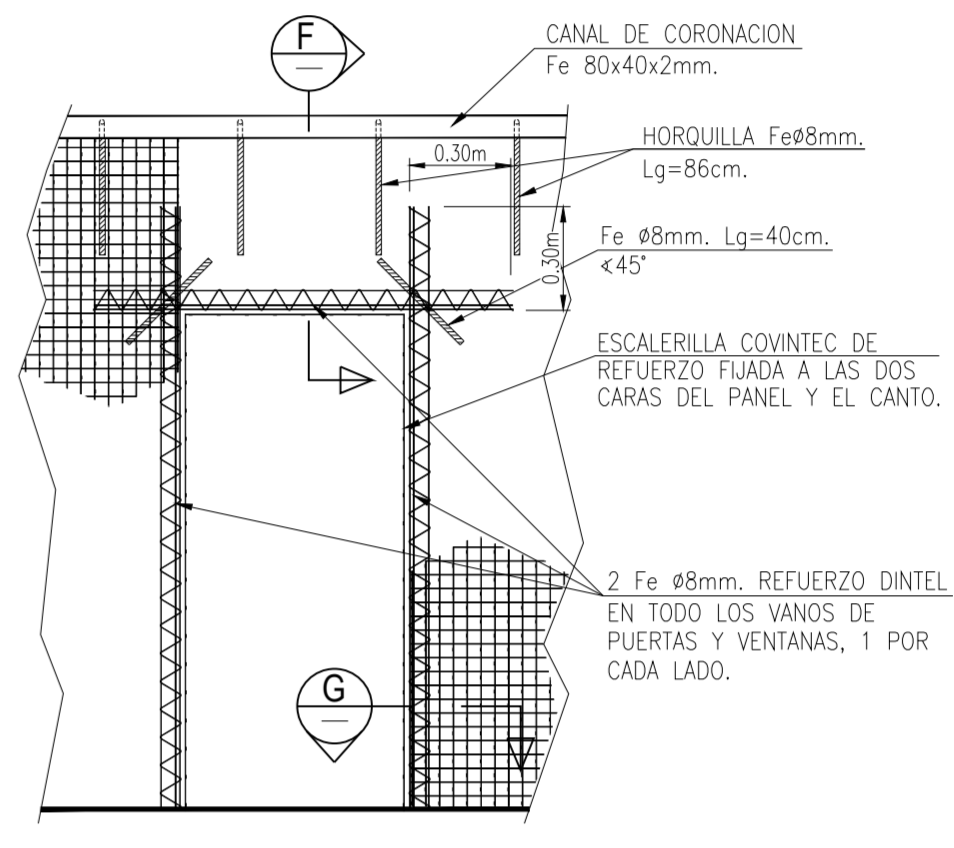

SI ESCALA

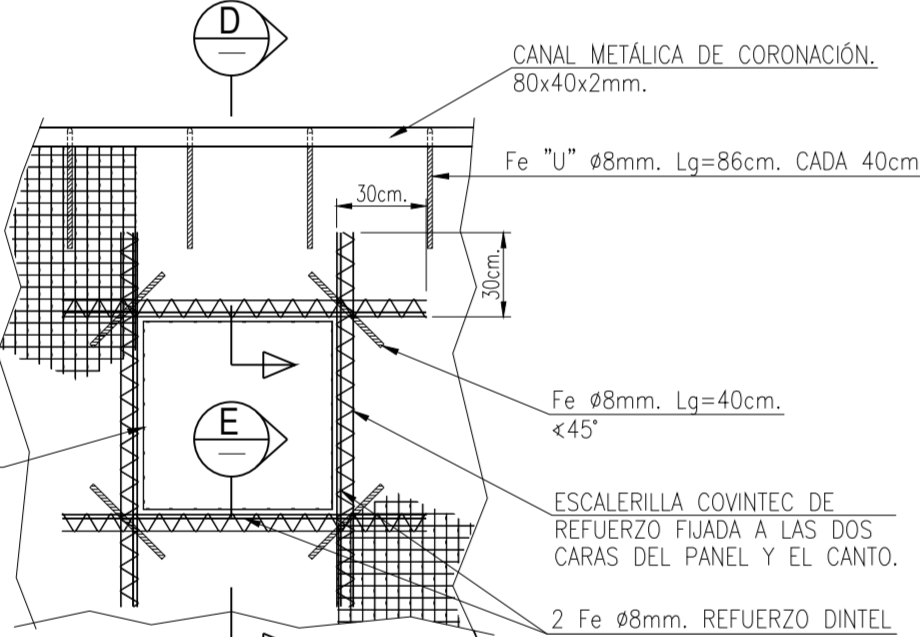

DET. REFUERZO EN VENTANAS

SI ESCALA

CORTE D-D

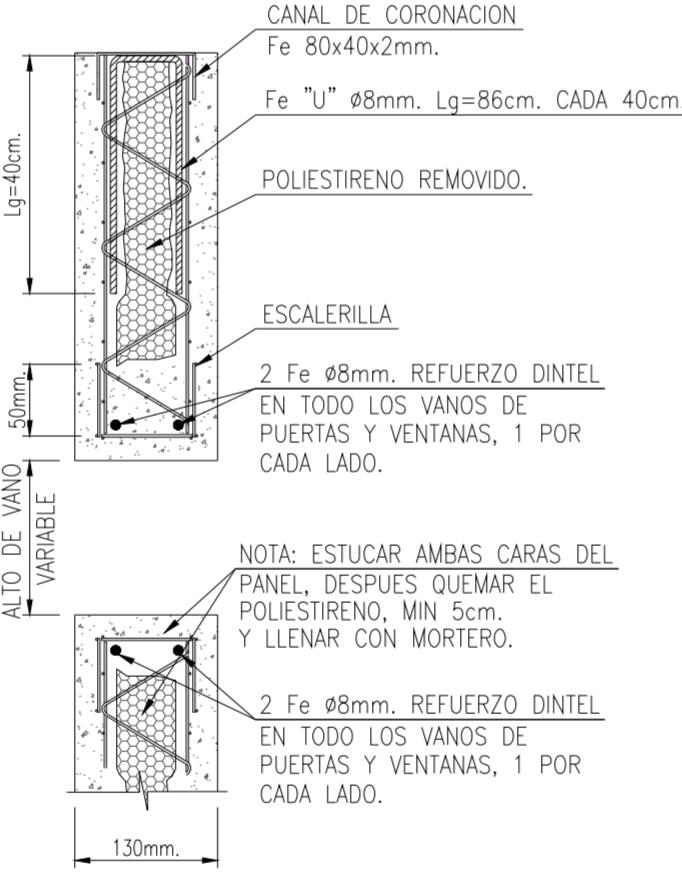

CORTE E-E

SI ESCALA

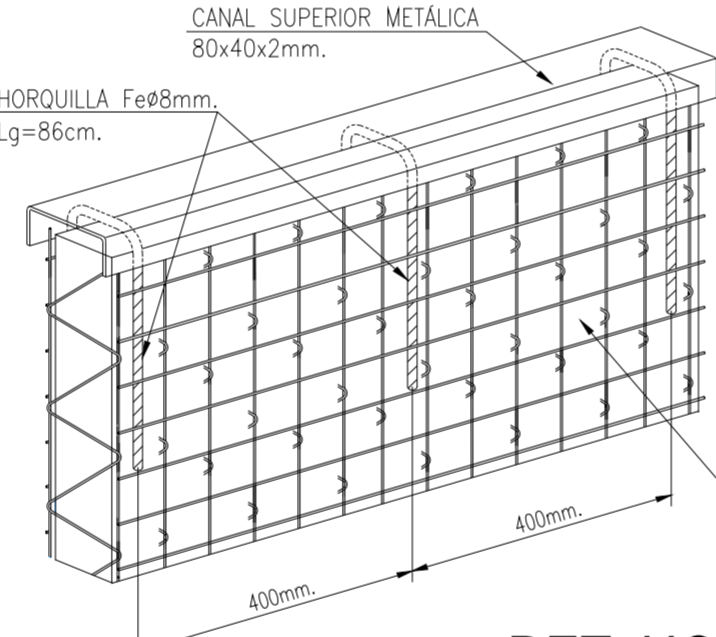

DET. HORQUILLA SUPERIOR

SI ESCALA

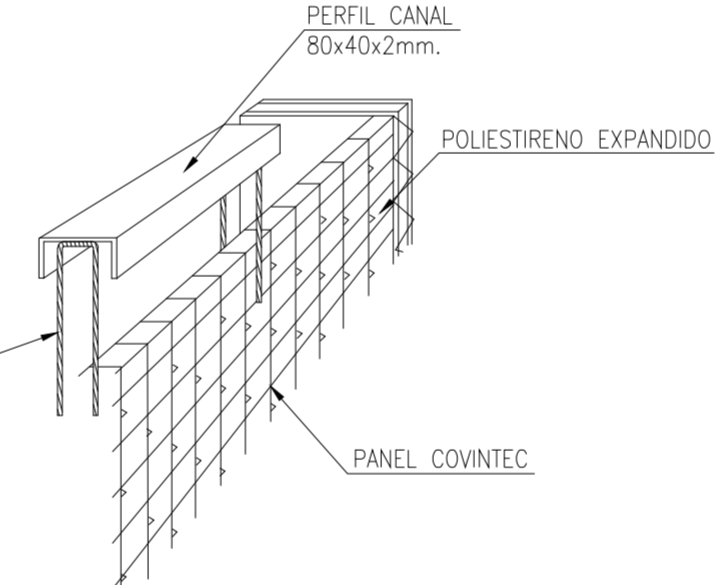

CORTE F-F

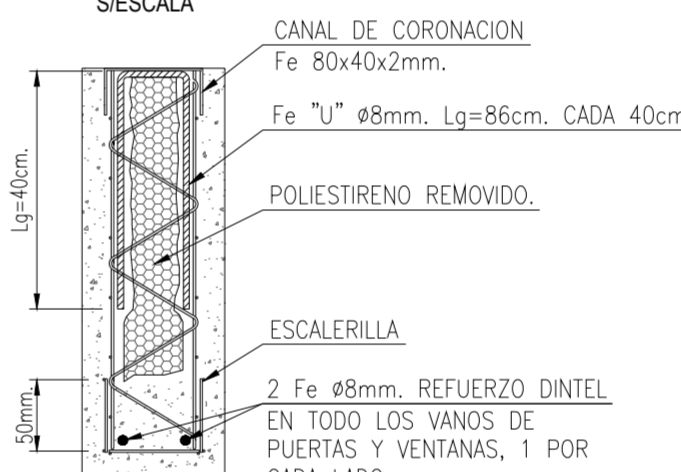

CORTE G-G

SI ESCALA

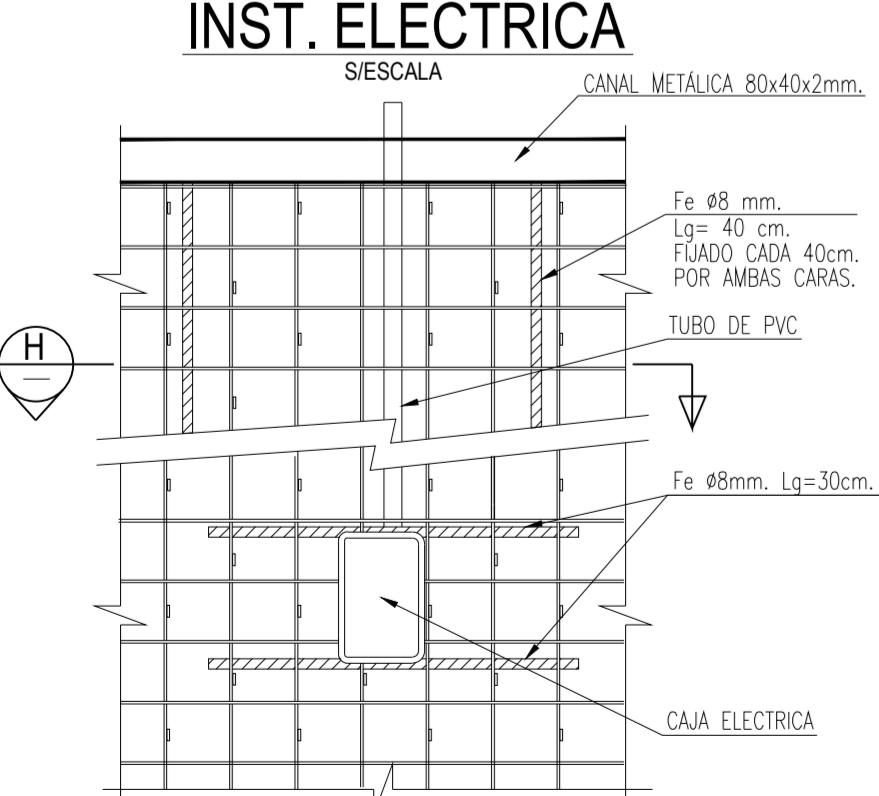

CORTE H-H
SI ESCALA

INST. AGUA Y/O GAS

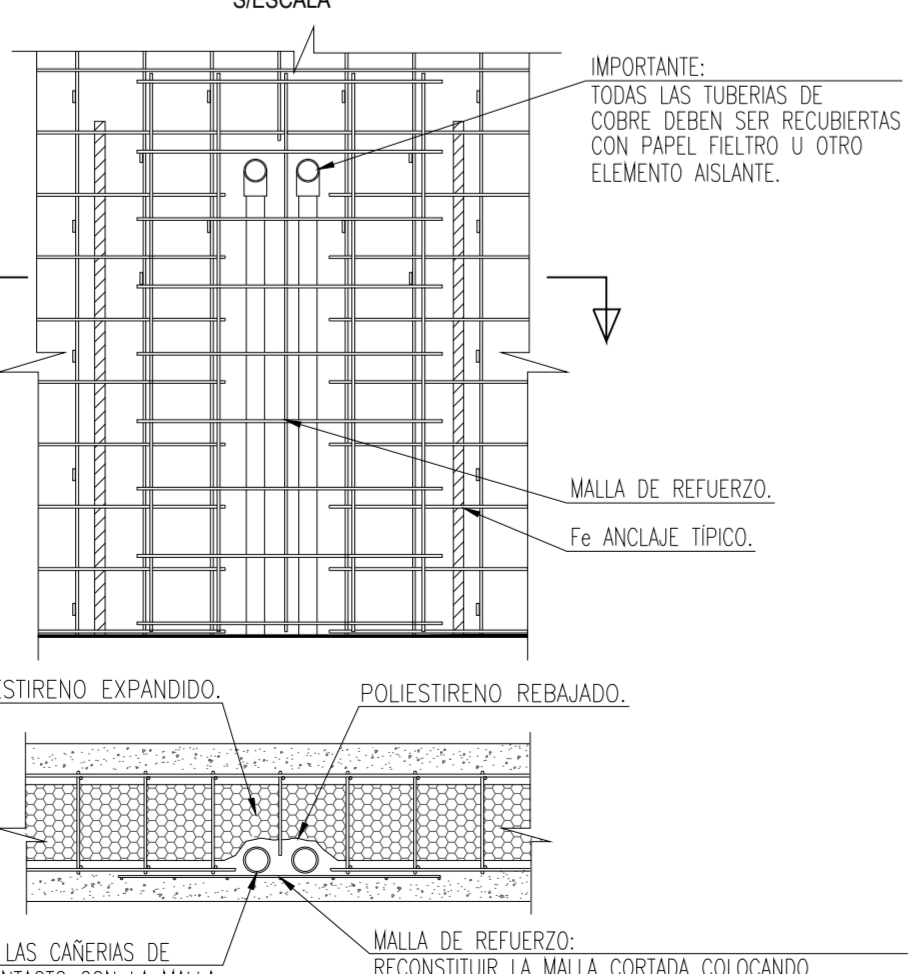

CORTE I-I
SI ESCALA

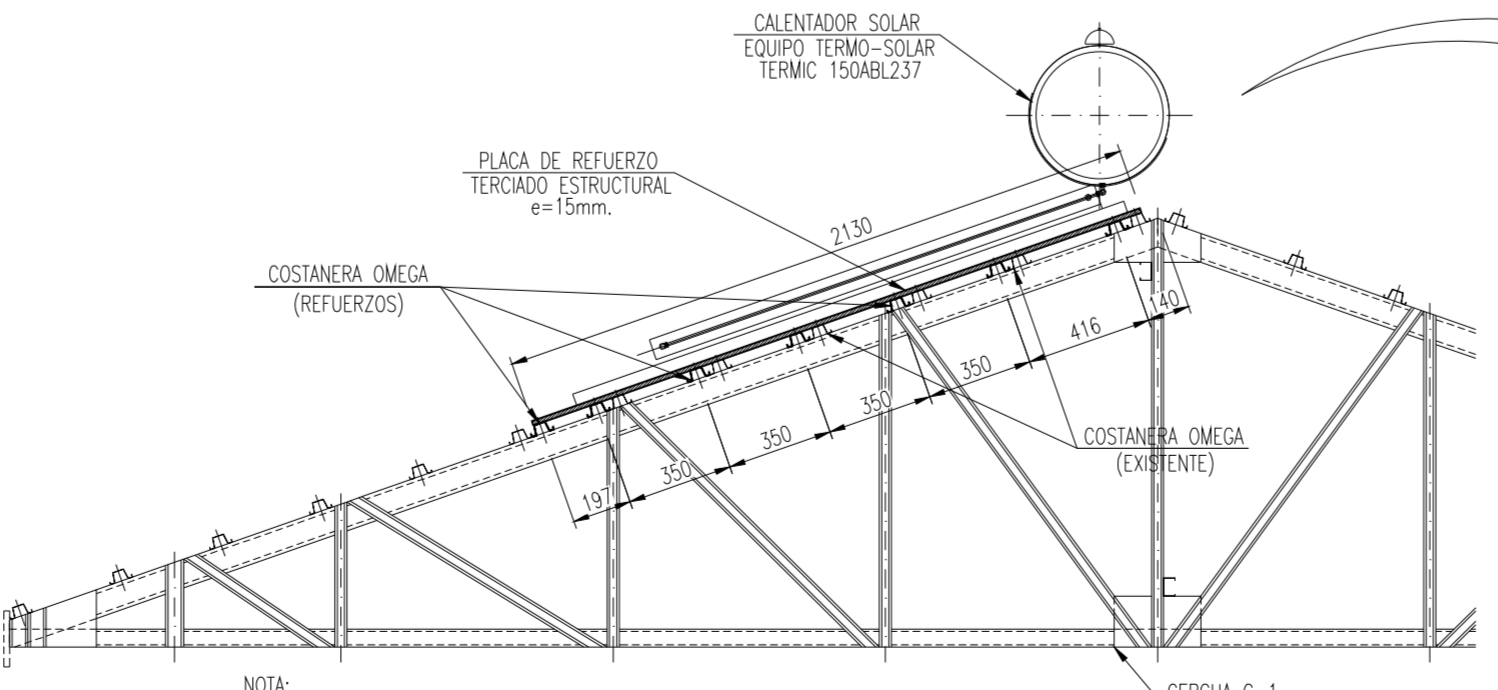

DET. REFUERZO P/SISTEMA SOLAR TÉRMICO

ESCALA 1:25

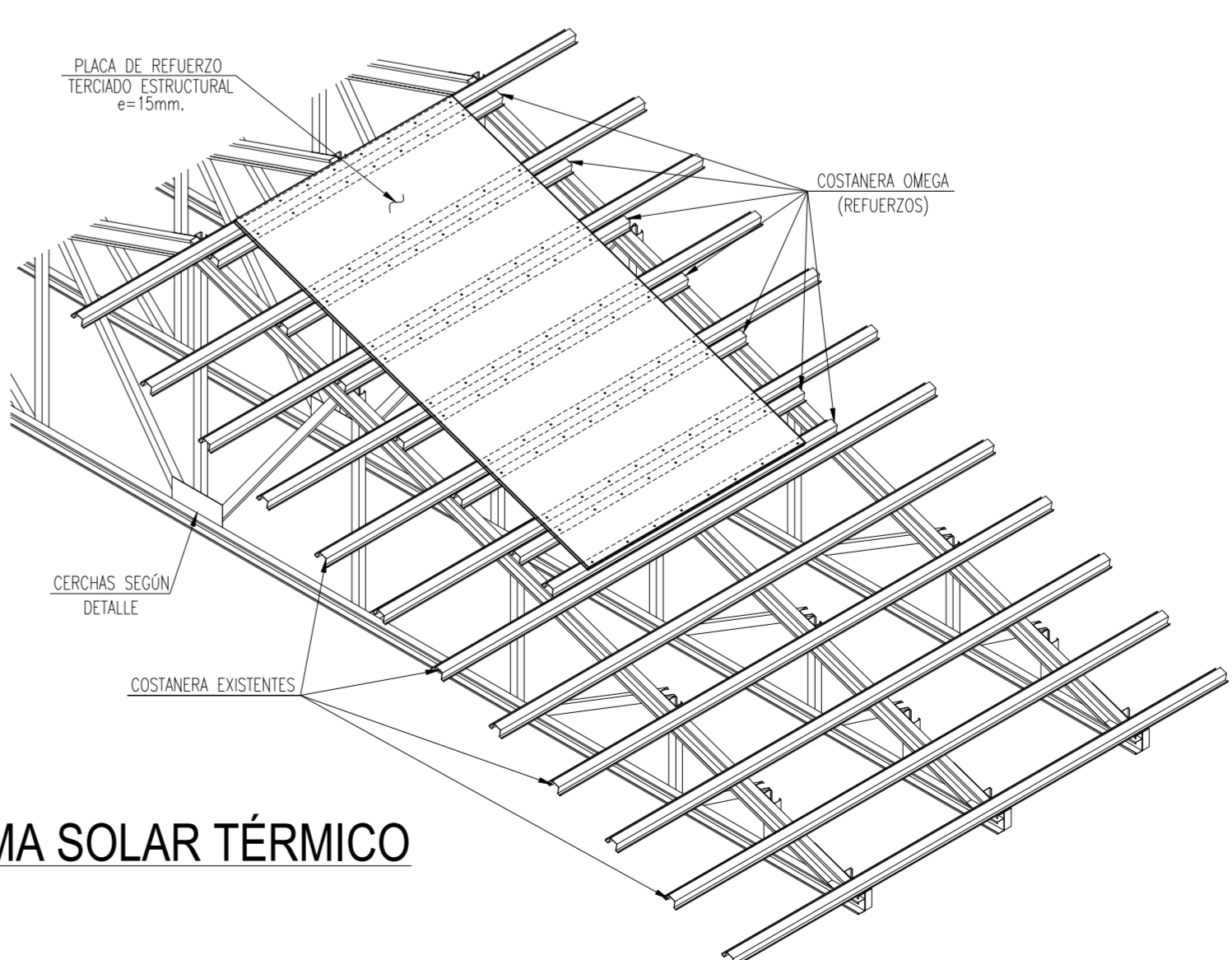

CUADRO DE MODIFICACIONES			
REVISIÓN	DESCRIPCION	RESP./DIB.	FECHA
A	REVISIÓN POR OBSERVACIONES COMISION TECNICA EVALUADORA	C.M.CH.	10-12-21

INMOBILIARIA IMB SPA.
REPRESENTANTE LEGAL: PABLO MARAMBIO B.
DIRECCIÓN: WALKER MARTINEZ N° 361 2° PISO SAN VICENTE T.T.
FONO: 72-2573866
Email: contacto@empresaimb.cl

PROYECTO: COMITÉ DE VIVIENDA SIGLO XXI
ACOGIDO AL ART. N°55 L.G.U.C.
VIVIENDA CON AMPLIACION PROYECTADA (INGENIERIA)

INGENIERO CIVIL:

CATALINA MARAMBIO CHÁVEZ
RUT: 17.675.172-6
E-mail: catas.marambio@gmail.com

PROPIETARIO:

EMILIA YARAY CABRERA GÁLVEZ
PRESIDENTA COMITÉ DE VIVIENDA SIGLO XXI
RUT: 11.530.730-4

CONTENIDO LÁMINA:
- DETALLES CONSTRUCTIVOS COVINTEC
- DETALLES VARIOS

UBICACIÓN: LT A-E PC 48 AREA 1, EL TAMBO
COMUNA: SAN VICENTE
PROVINCIA: CACHAPOAL
REGIÓN: SEXTA REGIÓN

DIBUJO: D.S.C.	SUPERFICIE: 53.88 m2
REVISO: C.M.CH.	ROL AVALUO N°: 179-52
ESCALA: INDICADAS	FECHA: 12-07-2021
PLANO TIPO:	